



Assemblée générale FRANSYLVA 04 29 Avril 2026

*Présentation des actions forêts de la
Chambre d'agriculture 04*

chambre-agriculture04.fr

  **Chambre d'agriculture des Alpes de Haute-Provence**



HISTORIQUE DES ACTIONS FORESTIERES DE LA CHAMBRE D'AGRICULTURE 04



- **2013 à 2017** : PPRDF (*Plan Pluriannuel Régional de Développement Forestier*)
- **2018- 2024** : Service « *Valorisation Bois Territoire* » V1
- **2025 - 2030** : Service « *Valorisation Bois Territoire* » V2

Alain MARTEL : Elu référent forêt de la Chambre d'Agriculture 04 depuis 2013. Il suit également le dossier PEFC PACA pour la Chambre d'agriculture régionale.



3 Chambres d'agriculture impliquées sur la Région PACA : CA04, CA05 et CA06.

La Chambre d'agriculture 05 assure l'animation de la mission forêt Régionale.



➤ Action Forêt - Chambre d'agriculture 04 « Service Valorisation Bois Territoire »

- **Chambre d'agriculture 04** : Intervient en Forêt Privée avec des missions proches du CRPF.

Avec quels moyens ?



TATFNB part Forêt 04

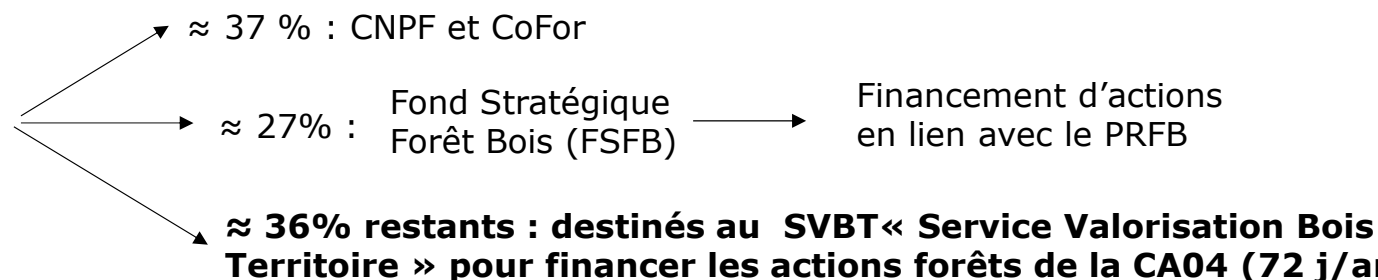

2

« **SVBT 2025-2030** » :
pilote régionalement par la
Chambre d'Agriculture05

Actions financées avec le retour du FNSP de l'APCA - 2025						
	ADF 1 Accompagner la mise en valeur des bois et forêts appartenant à des particuliers	ADF 2 Contribuer à une approche intégrée des risques (sanitaire et climatique, incendie, équilibre sylvo-cynégétique)	ADF 3 Accompagner la mise en gestion des accrus forestiers et des parcelles agricoles non valorisées	ADF 4 Agroforesterie	ADF 5 Filière bois	ADF 6 Actions fonctionnelles et communication
CDA 04	39 j (33 j)	8 j (10 j)	11 j (23 j)	/	14 j (6 j)	/
CDA 05	71 j (62 j)	12,5 j (10 j)	27,5 j (38 j)	12 j (12 j)	10 j (10 j)	24 j (25 j)
CDA 06	4 j	3 j	5 j	/	3 j (20 j)	/
TOTAL	114 j (95 j) 47 % (38 %)	23,5 j (20 j) 10 % (8 %)	43,5 j (61 j) 18 % (24 %)	12 j (12 j) 5 % (5 %)	27 j (36 j) 11 % (15 %)	24 j (25 j) 10 % (10 %)

Action Forêt - Chambre d'agriculture 04

« Gestion forestière »

- Mettre en place des actions concourant à accroître le volume de bois mobilisé ; dans le cadre d'un partenariat avec les techniciens du CRPF PACA.

Exemples d'actions :

- Information de propriétaires forestiers agriculteurs (réglementation...)
→ *Réalisation de plaquettes de com, vidéos de communication (site internet CA04) relances suite aux appels à PSG du CRPF, promotion PEFC PACA, promotion Syndicat des propriétaires Forestiers...*
- Accompagnement de propriétaires forestiers agriculteurs dans la gestion de leur propriété,
→ *Diagnostics forestiers, Demandes d'autorisation administrative de coupe, CBPS...*
- Développer des liens entre « forêt publique et forêt privée » pour lever les freins à la mobilisation du bois
→ *Vente de bois concertée (...)*
- (...)



3



Action Forêt - Chambre d'agriculture 04

« Gestion forestière »

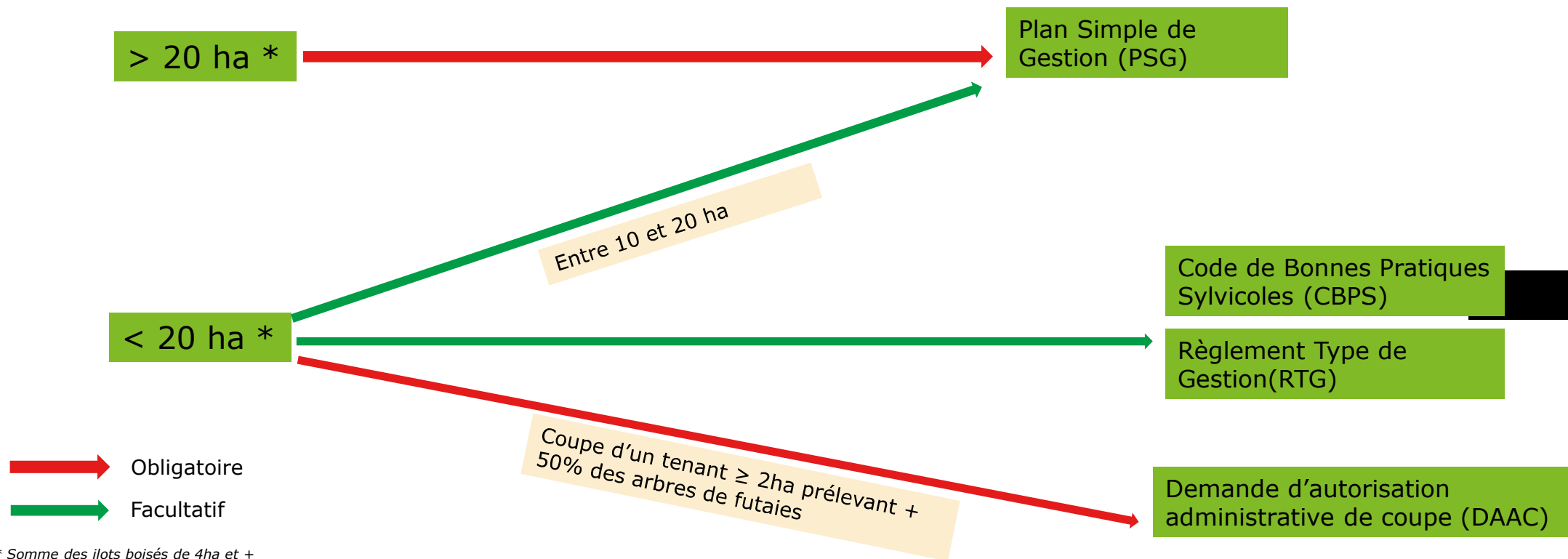

* Somme des ilots boisés de 4ha et +

→ Le diagnostic forestier de la CA04 peut intervenir en amont de chacun de ces documents ou avant une vente de bois pour un propriétaire qui ne serait soumis à aucune obligation réglementaire,

Action Forêt - Chambre d'agriculture 04

« Gestion forestière »

Exemple : Diagnostic d'une propriété privée suivi de la rédaction d'un CBPS (2022)

- **Print 22**: Prise de contact par le propriétaire : projet de coupe sur un peuplement de pin noir déjà éclaircie début des années 2000.

Etude parcellaire. Non soumis à PSG.

- **Mai 2022**: Diagnostic terrain avec préconisations d'interventions : *coupe d'ensemencement sur environ 5 ha.*

- Accompagnement propriétaire pour la rédaction du CBPS suite au diagnostic.

- **Printemps 2023** : Vente des bois et exploitation (780 t). Marquage au préalable d'une placette de démonstration avec le CNPF, l'exploitant et le propriétaire.

- **Automne 2023**: Réalisation d'une vidéo sur cette action en collaboration avec le CNPF PACA.

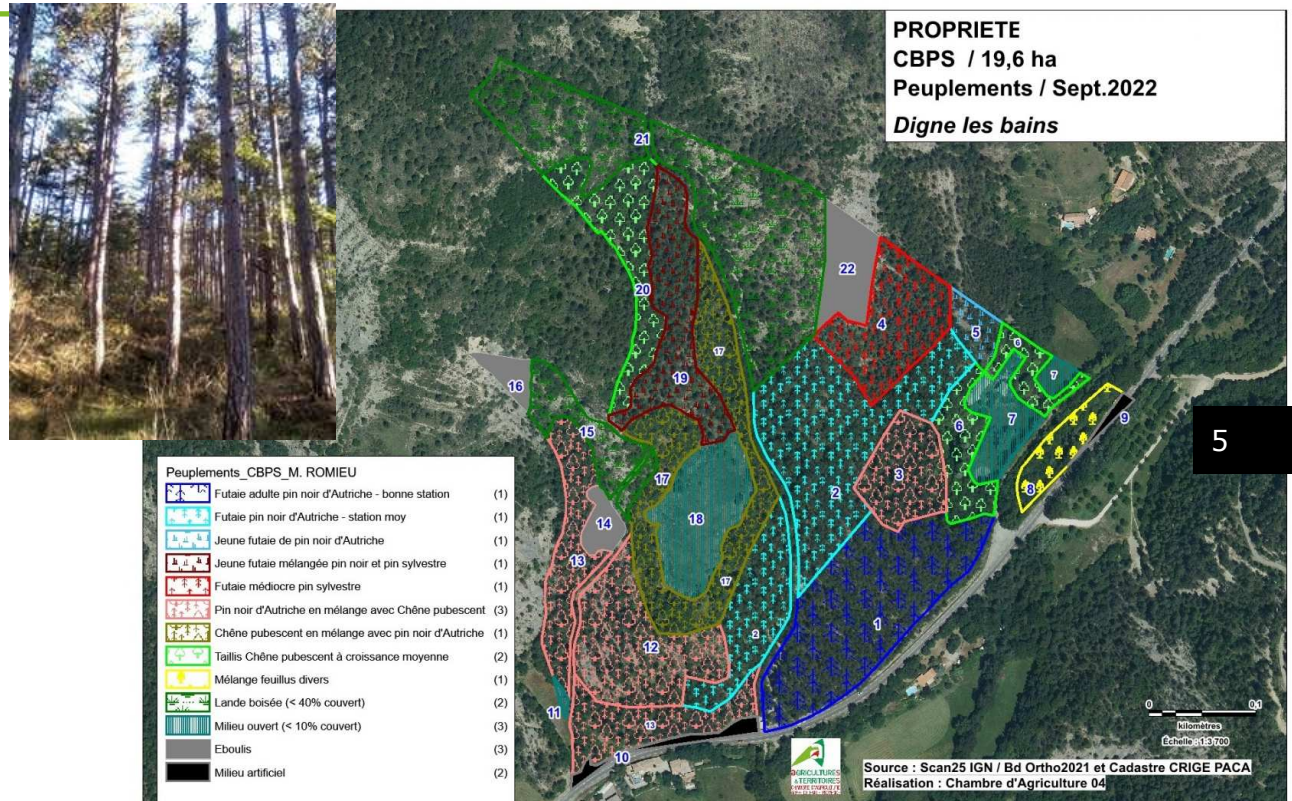

➤ Action Forêt - Chambre d'agriculture 04 « Gestion forestière »

Exemple : Diagnostic d'une propriété privée avec concertation « public privé » / 2024-25

- **Fin 2023** : Prise de contact suite à l'appel à PSG du CRPF : 1 propriété sur Thoard soumise à PSG + 1 propriété sur La Robine non soumise à PSG.
- **Printemps 2024**: Diagnostic terrain en collaboration avec le CRPF pour la partie sur La Robine. Nombreux BND.
- **Été 2024**: Identification d'une zone d'intervention dans du Hêtre sur ≈ 6 ha.
 - Prise de contact avec les propriétaires concernés par les BND.
 - Prise de contact avec l'ONF qui met en vente des coupes sur des parcelles communales mitoyennes.
- **Automne/Hiver 2024-25**: ONF a mis en vente son lot en informant les exploitants sur le projet de coupe en forêt privée. Un exploitant s'est positionné sur la forêt communale et doit prendre contact avec les propriétaires privés concernés prochainement.

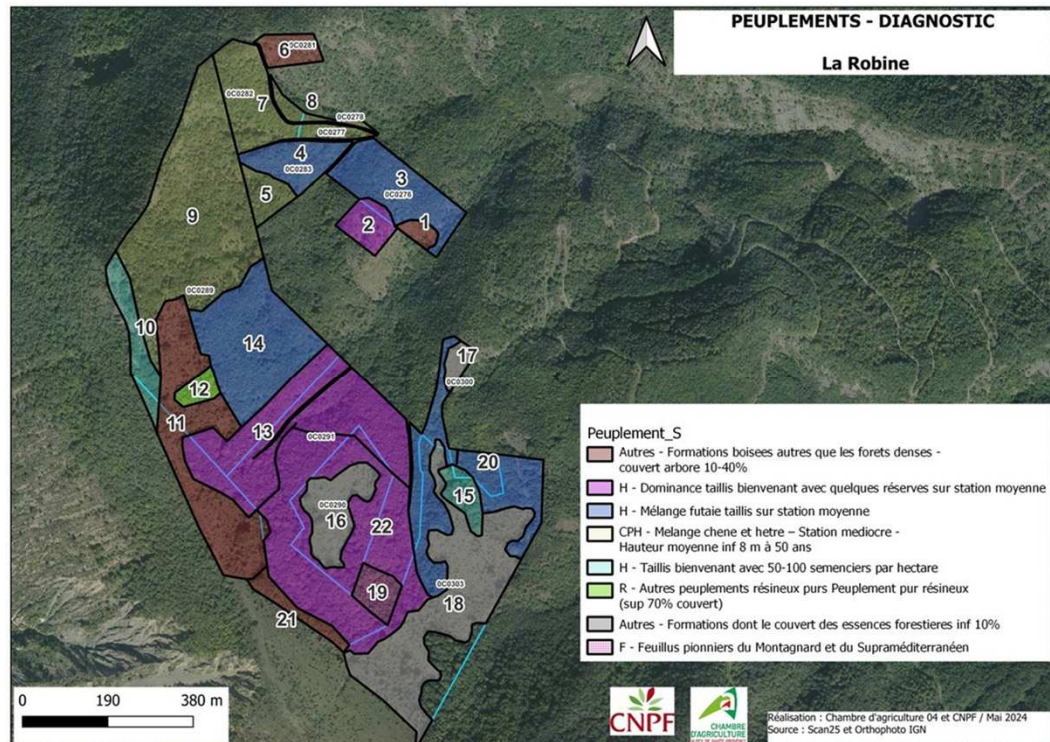

➤ Action Forêt - Chambre d'agriculture 04 « Gestion forestière »

Exemple : Diagnostic d'une propriété privée suivi de la rédaction d'un CBPS / 2024-25

- **Été 24**: Prise de contact par la propriétaire : projet de coupe sylvopastorale.

Etude parcellaire. Non soumis à PSG.

- **Aut24**: Diagnostic terrain avec préconisations d'intervention : *coupe sylvopastorale sur environ 5 ha.*

- **2025**: Accompagnement de la propriétaire dans la rédaction du CBPS (*obligation CBPS ou DAAC*).

CBPS validé par le CRPF.

- **2026**: Propriétaire en discussion avec un exploitant pour la vente de la coupe.

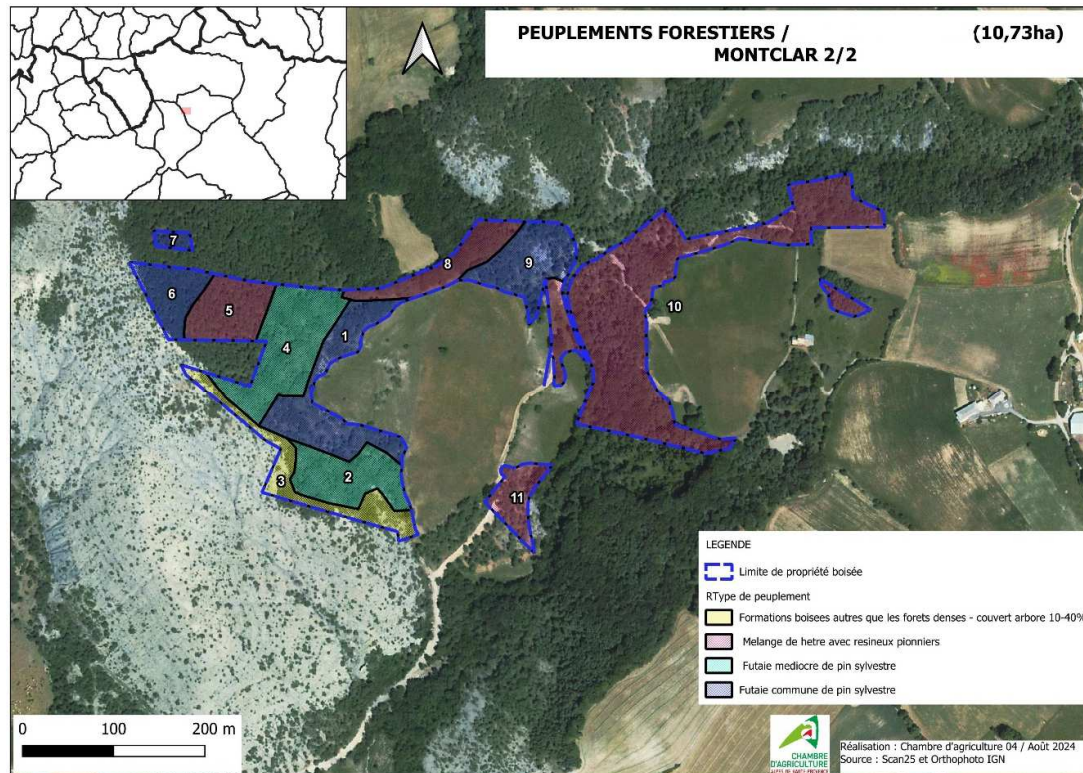

➤ Action Forêt - Chambre d'agriculture 04 « Gestion forestière »

Exemple : Diagnostic d'une propriété privée suivi de la rédaction d'un PSG par un GFP / 2025

- **Print 24**: Prise de contact par le propriétaire suite à un article dans l'Espace Alpin.

Etude parcellaire : projet de coupe.

Soumis à PSG (33,27 ha).

- **Mars24**: Diagnostic terrain avec préconisations d'interventions + remise de la liste des gestionnaires forestiers au propriétaire.

- **Courant 24**: Rédaction du PSG par la Coopérative Provence Forêt.

NOTE : Un autre diagnostic a été réalisé sur des parcelles de Hêtre sur Montclar ; propriété non soumise à PSG. Projet de coupe en perspective.

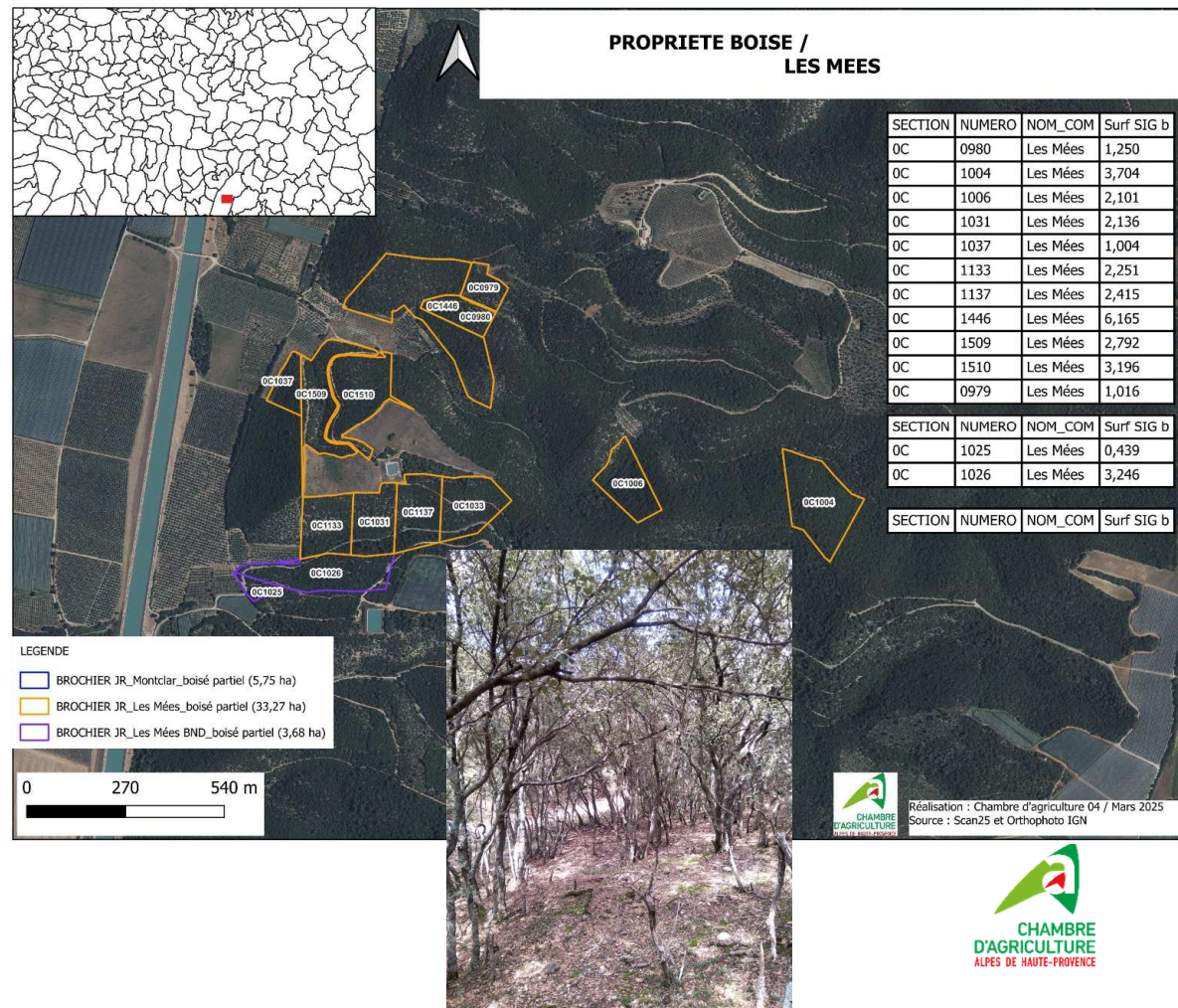

Action Forêt - Chambre d'agriculture 04 « Sylvopastoralisme »

- Elaboration d'un guide technique sur les interventions à but sylvopastoral avec la CA05 dans le cadre du projet RENFORT 2018-21 (partenariat national CA/CoFor).



Poursuite du travail sur la thématique sylvopastorale depuis 2022 dans le cadre du SVBT → Utilisation du guide technique dans le cadre des diagnostics de propriété.



PINS SYLVESTRE, NOIR, LARICIO, ALEP, À CROCHETS

Diamètre moyen mesuré à 1,3 m du sol des arbres restants après intervention	DENSITÉ MOYENNE APRÈS INTERVENTION DES PINS ET FEUILLUS ARBRES FORESTIERS ⁽¹⁾ Les arbres à conserver seront choisis parmi des sujets stables, au houppier bien développé avec une diversité d'essences. Ils seront également bien répartis sur toute la zone d'intervention.
25 cm et +	<p>En moyenne un arbre tous les 7 m</p> <p>Pour les peuplements âgés, possibilité d'entamer le processus de régénération : minimum 1 arbre tous les 10 m avec un diamètre de 35 cm et +. Obligation d'obtenir une régénération acquise dans les 10 ans après l'intervention ⁽²⁾.</p>
= 20 cm	<p>En moyenne un arbre tous les 5 m</p>
15 cm et -	<p>En moyenne un arbre tous les 4 m</p>



Interventions à but sylvopastoral : une alternative pour les peuplements forestiers en Provence Alpes Côte-d'Azur

Produire sur le même espace forestier du bois et de la ressource fourragère sans remettre en question le renouvellement des peuplements forestiers



Fonds européen agricole pour le développement rural : l'Europe investit dans les zones rurales



Action Forêt - Chambre d'agriculture 04 « Gestion du risque incendie »

- Elaboration d'une plaquette d'information des agriculteurs.
- Suivi des documents en lien avec la thématique DFCI (ex : PDPFCI)
- Participation aux réunions de la sous commission incendie de la DDT, réunions de la cellule brûlage dirigé.



Action Forêt - Chambre d'agriculture 04 « Bois énergie / bois construction »

- Bois énergie: Promotion du bois énergie en partenariat avec l'association des communes forestières PACA (Mission Régionale Bois Energie).



Organisation d'une journée à Selonnet en 2019 à destination des agriculteurs



- Bois construction : Promotion du bois construction en partenariat avec la MRE PACA et FIBOIS SUD.



Organisation d'une journée à destination des agriculteurs : Selonnet en 2021 et Thorame en 2025



Plaquettes sur les bâtiments visités + vidéos de promotion

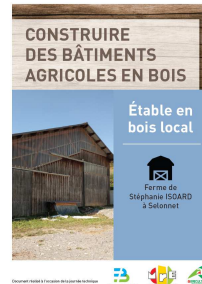
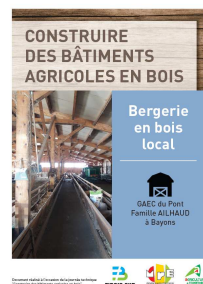



Assemblée générale FRANSYLVA 04
29 Avril 2026

MERCI DE VOTRE ATTENTION !

chambre-agriculture04.fr

  **Chambre d'agriculture des Alpes de Haute-Provence**

